

100 رسم بياني

Infographic

لتطوير مهارتي المحادثة والكتابة للناطقين بغير العربية

المبتدئ | المتوسط | المتقدم

د. خالد حسين أبو عمشة

أستاذ اللسانيات التطبيقية المشارك

سلسلة المئات في تعليم العربية للناطقين بغيرها (5)

100

رسم بياني

(Infographic)

لتطوير مهارتَي المحادثة والكتابة للناطقين بغير العربية

للمستويات

المبتدئ والمتوسط والمتقدم

خالد حسين أبو عمشة

أستاذ اللسانيات التطبيقية المشارك

سلسلة المئات في تعليم العربية للناطقين بغيرها (5)

الإنفوغراف

سقالة تعليمية مائزة في تطوير مهارة المحادثة

لا يختلف اثنان في مجال اكتساب اللغات الثانية وتعليمها للناطقين بغيرها على أن المعلمين كلما وظفوا أكثر من حاسة في عملية التعلم والتعليم كانت مشاركة الدارسين وتفاعلهم أكبر حجمًا وأعلى نسبة وأكثر فائدة وأضخم منفعة وأجلّ عائدًا وأفخم ثمرةً، وهي أداة تحسن عملية التعلم والتعليم وتجعلها ماتعة وشائقة! ويسرني أن أشاركم أعزائي المعلمين واحدة من تجاربي الناجعة في تعليم العربية للناطقين بغيرها قولاً واحدًا، وهي فكرة توظيف الإنفوغرافات في دروس العربية للناطقين بغيرها عامة وفي تدريس مهارتي الكتابة والمحادثة خاصة أنها أضحت جزءًا من حياتنا المعاصرة، وبناء على النتائج الإيجابيّة التي تحصلت عليها ولمستها وعاينتها شخصيًا أعلن عن إيماني الكبير والعميق بأهمية توظيف فكرة الإنفوغرافات في الفصول الدراسية من المستوى المبتدئ إلى المتميز بحسب معايير المجلس الأمريكي آكتفل أداة رائقة لمساعدة الدارسين على التعبير عن أنفسهم، وتطوير مهارتهم في الكتابة والمحادثة عبر توفير الفرص والسقالات المناسبة، بالإضافة إلى التنويع في تقديم المعلومات بأشكال أو وسائط متعددة، والإنفوغرافات أثبتت فعاليتها في الفصل الدراسي بناء على تجاربي المتعددة وآراء طلبتي وما كُتب حول هذه الساقلة التعليمية، فهي قادرة على جعل التعلم الوجاهي وعن بعد في الوقت نفسه تفاعليّا ذا معنى ومغزى. ويرى بريتشارد[1] بأن الإنفوغرافات على عكس تصور البيانات التقليدي، تدمج النص والصور معًا لنقل فكرة معقدة بطريقة إبداعية وسهلة الفهم. وهي متعددة الاستخدامات؛ وخيارات التصميم فيها لا حدود لها، ويمكن تعريفها بقولنا الإنفوغرافات هي تمثيلات مرئية للمعلومات أو البيانات التي تم تجميعها لشرح أي موضوع بطريقة مختصرة ومبوبة وملونة وواضحة. ولا يجب النظر إليها كونها مجرد موضة، فهي من الأدوات المفيدة لتمثيل المعلومات بطريقة شمولية متكاملة.، وهي تتماشى بالكلية مع المذهب التواصلي.

وثمة فوائد عظيمة في توظيف الإنفوغراف في الصفوف الدراسية، إنها تساعد الدارسين على:

- جذب انتباههم ودفعهم إلى الانخراط في النشاطات المطلوبة.
- الجمع بين التدريس التقليدي والحداثي في توظيف الصور والأجهزة الذكية والتطبيقات المختلفة في عملية تعلّم اللغات وتعليمها.

---

1 Pritchard, M. (2016, December 1). Data visualization vs. infographics [Blog post]. Retrieved from https://killerinfographics.com/blog/data-visualization-versus-infographics.html

- مساعدة الدارسين على تطوير مهارات التذكر.
- تطبيق الاستراتيجيات المعرفية وفوق المعرفية عبر التخطيط لعملية تعلمه ومراقبتها وتقييمها.
- تنمية مهارت التفكير والتفكير العليا.
- ربط المفاهيم النظرية بالعملية.
- تحويل الكلام المكتوب إلى منطوق بطريقة سلسلة وذكية، لا تعتمد على الحفظ أو الاستظهار.
- التفكير بشكل نقدي حول موضوع ما وربطه بحياة الدارس وانطباعاته ورؤيته الخاصة.
- نقل الدارسين من التعلم المتمحور حول المدرس إلى التعليم المتمحور على الدارس عبر إقدار الدارسين على تنظيم المعلومات بطريقة منطقية.
- مساعدة الطلاب على إظهار فهمهم للموضوع بطرق مختلفة.
- جعلهم أكثر إبداعًا من خلال تغيير وجهات نظرهم.
- مساعدة المعلمين على توفير الوقت في إنشاء معينات بصرية.
- تطوير مهارات الإنتاج اللغوي بطريقة ماتعة شائقة.

وتنماز الإنفوغرافات بأنها أداة مليئة بالعناصر المرئية الجذابة والآسرة التي يسهل تكوينها وعرضها بشكل جميل، وهي صالحة للاستخدام في كل الموضوعات الدراسية، وتعد فرصة رائعة للمعلمين لتعلم شيء جديد. ومن ميزاته أن المعلمين يستطيعون من جمعهم الرسوم البيانية وتطويرها تكوين مكتبة كبيرة أصيلة وحقيقية لفصولهم الدراسية لأجيال قادمة، كانفوغراف الروتين اليومي الذي يعد وظيفة لغوية دائمة للمستوى المتوسط، والسرد في الماضي والحاضر والمستقبل والوصف والمقارنة للمستوى المتقدم، وتقديم الرأي والحجج والبراهين والافتراضات للمستوى المتميز، وهي متوافرة في ثلاثة أشكال: إنفوغرافات جاهزة من الصحف والمجلات ومواقع الأخبار، كما يمكن أن يقوم المعلمون بصناعتها بحسب حاجات الدارسين ومستواهم اللغوي عبر الأدوات الحاسوبية والمواقع المختلفة، كما يستطيع الدارسون أنفسهم صناعتها بأنفسهم، فهذه السقالة لا تقوم فقط بملء فجوة التعلم الرقمي للطلاب، ولكنها تبقيهم مستمتعين في عملية التعلّم الواقعية وعن بعد. وهي تعد كذلك الحال أداة مقارنة بين المعلومات المألوفة والمعرفة الجديدة،

ودعم فهم المفاهيم الصعبة، ومحاكاة مواقف الحياة الواقعية، وجعل الدروس أكثر تشويقًا. وهي أداة مناسبة لعرض الكلمات وفق الحقول الدلالية والقواعد كذلك الحال.

وجدير بالذكر بأن الإطار الأوربي في تعليم الصغار قد احتفى بهذه السقالة وطالب بتوظيفها في عملية التعلم والتعليم، ومما ورد في الوثيقة الأولى ما يلي[2]:

شرح البيانات (على سبيل المثال في الرسوم البيانية والرسوم البيانية والإنفوغراف وما إلى ذلك) في الكلام
يمكن تفسير ووصف الاتجاهات الإجمالية الموضحة في الرسوم البيانية البسيطة (مثل الرسوم البيانية والإنفوغراف) على الرغم من أن القيود المعجمية التي قد تسبب صعوبة في الصياغة في بعض الأحيان.
شرح البيانات (على سبيل المثال في الرسوم البيانية والإنفوغراف وما إلى ذلك) في الكتابة
يمكن أن يصف في جمل بسيطة (الحقائق الرئيسة المعروضة في المرئيات حول الموضوعات المألوفة (مثل خريطة الطقس، إنفوغراف).

وقمين بالإشارة إلى أنه يمكن كذلك الحال توظيف الإنفوغرافات من قبل المعلمين في تقديم المادة العلمية كمساعدات بصرية، كما يمكن استخدامها في مراحل الإحماء بوصفها بداية للمناقشات وعرض المحتوى التعليمي أو المهارة المقصودة، وهي أداة ممتازة لتقديم موضوع بصورته العامة أو من أجل إعطاء نظرة عامة على الدرس؛ إنها مثالية في تعليم تصور المحتوى، وتعليم المحتوى عبر المرئيات. إذ يمكن للمدرسين استخدام هذه العناصر المرئية الإبداعية لسرد قصة بشكل أساسي بالمعلومات التي يحاولون نقلها إلى الطلاب. وبحسب الإحصاءات الأخيرة فإن نصف الدارسين في هذه الفترة يفضلون التعلم باستخدام التكنولوجيا لمدة كبيرة، وهذا هو المكان الذي تصبح فيه الإنفوغرافات مفيدة لاستراتيجية تعليمية أفضل وفعالة. وأخيرًا وليس آخرًا يمكن توظيفها في تدريس: المفردات والقواعد والقصص والروايات وغيرها من المجالات.

نماذج تطبيقية

المستوى المبتدئ: تحدث أمام زملائك ل (2-3) دقائق حول أفراد الأسرة كما تراها في الإنفوغراف

2 أبو عمشة، خالد (2020). الإطار المرجعي الأوربي في تعليم الصغار: عينات تمثيلية مختارة لواصفات كفايات اللغة المطوّرة للدارسين الصغار. مرجع للتربويين: الوثيقة الأولى https://bit.ly/3spkJlm

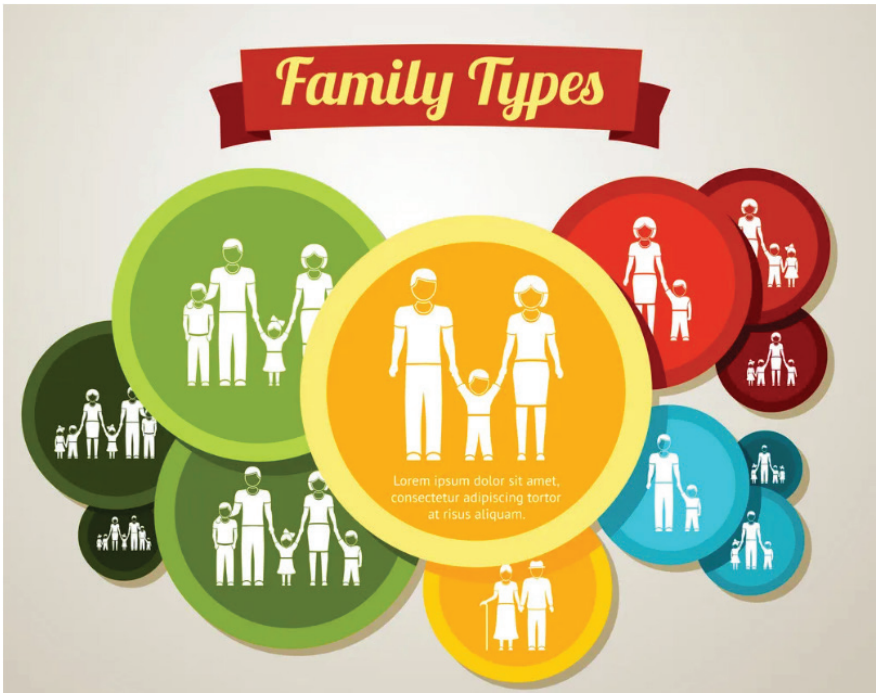

المستوى المتوسط: تحدث أمام زملائك في الفصل في حدود (5) دقائق حول موضوع البرنامج اليومي لهذا الطفل مستخدمًا المعلومات والأرقام المذكورة في هذا الإنفوغراف:



المستوى المتقدم: تحدث أمام زملائك في الفصل في حدود (10) دقائق حول موضوع البطالة موظفًا المعلومات والأرقام الواردة في هذا الإنفوغراف:

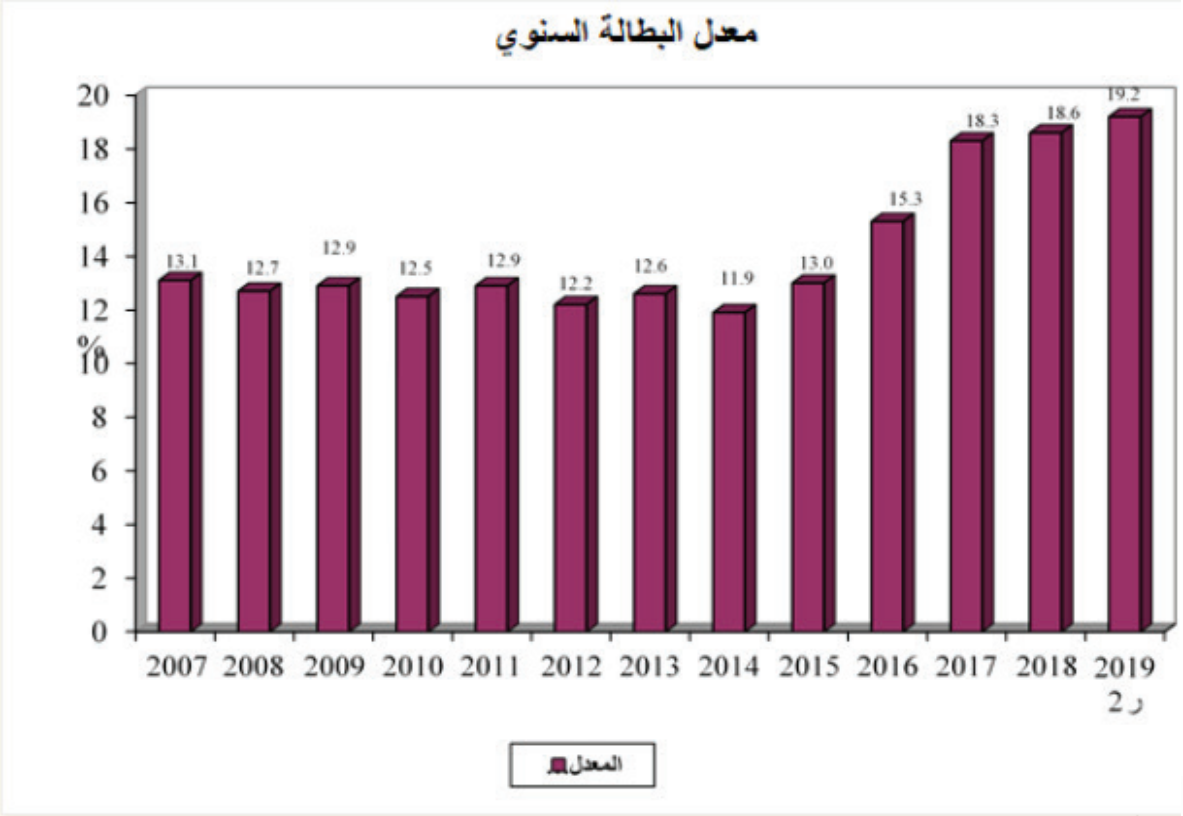

وخلاصة الأمر فإني أدعو معشر المعلمين والمعلمات إلى توظيف الإنفوغرافات في فصولهم التعليمية لما لها من دور فعّال في السياقات التعليمية المختلفة لأنها تستخدم الصورة لتسليط الضوء على المعلومات النصية الأساسية أو شرحها أو تحسينها، ولديها قدرة فريدة على جذب الانتباه ونقل المعلومات وتشجيع الاحتفاظ بالبيانات (اللغة) على الرغم من طبيعتها المعقدة، وهذا يعني أن الإنفوغرافات يمكن أن تكون مثالية لتطوير مهارتي الكتابة والمحادثة بشكل عام عبر توفير فرص رائعة لتشجيع الكتابة والمحادثة، ولتدريس أساسيات بعض الموضوعات المعقدة في القواعد أو البلاغة لجميع أنواع الدارسين. إذن هي أداة بصرية تعزز عملية التعليم والتعلم، وهي أداة رائعة لتقسيم المعلومات المعقدة بصريًا، وأهم مزاياها كما مر بنا تزيد الإنفوغرافات من مشاركة الطلاب وتفاعلهم وتفكيرهم النقدي. وجدير بالقول كذلك الحال أن استخدام الإنفوغرافات أصبح منتشرًا بشكل متزايد في مجالات متعددة كالأنشطة الإعلانية والتجارية والاقتصادية والبيئات التعليمية. وتعد الصور على جوجل مصدرًا للإنفوغرافات الجاهزة وهذه المواقع لصناعة إنفوغرافتك الخاصة: Canva، وEasy.ly، وInfogram، وPictochart، وVenngage، وThingLink، وSmore.

المستوي المبتدئ

مَنْ أنا؟



أيام الأسبوع



أفراد الأسرة



100
رسم بياني

شقة للإيجار


شقة للإجار بموقف مميز بمخطط الأبرق
– الإيجار للمتزوجات حديثاً فقط –
مواصفات الشقة
الشقة مجددة بالكامل
دورات المياه والأصباغ
والديكورات و الأبواب
والإنارة والكهرباء
ـ الشقة في الدور الأول
ـ ٣ غرف نوم
ـ صالة
ـ مجلس
ـ مطبخ
ـ غرفة غسيل
ـ دورتان مياه
ـ موقف سيارة خاص للمستأجر
ـ باب مستقل لمدخل المجلس وباب آخر للشقة
ـ الشقة في منزل سكني وليست عمارة
للأستفسار الاتصال على ..
أبو حسن
0503944004

من طعامي الصحي



بلاد وأرقام

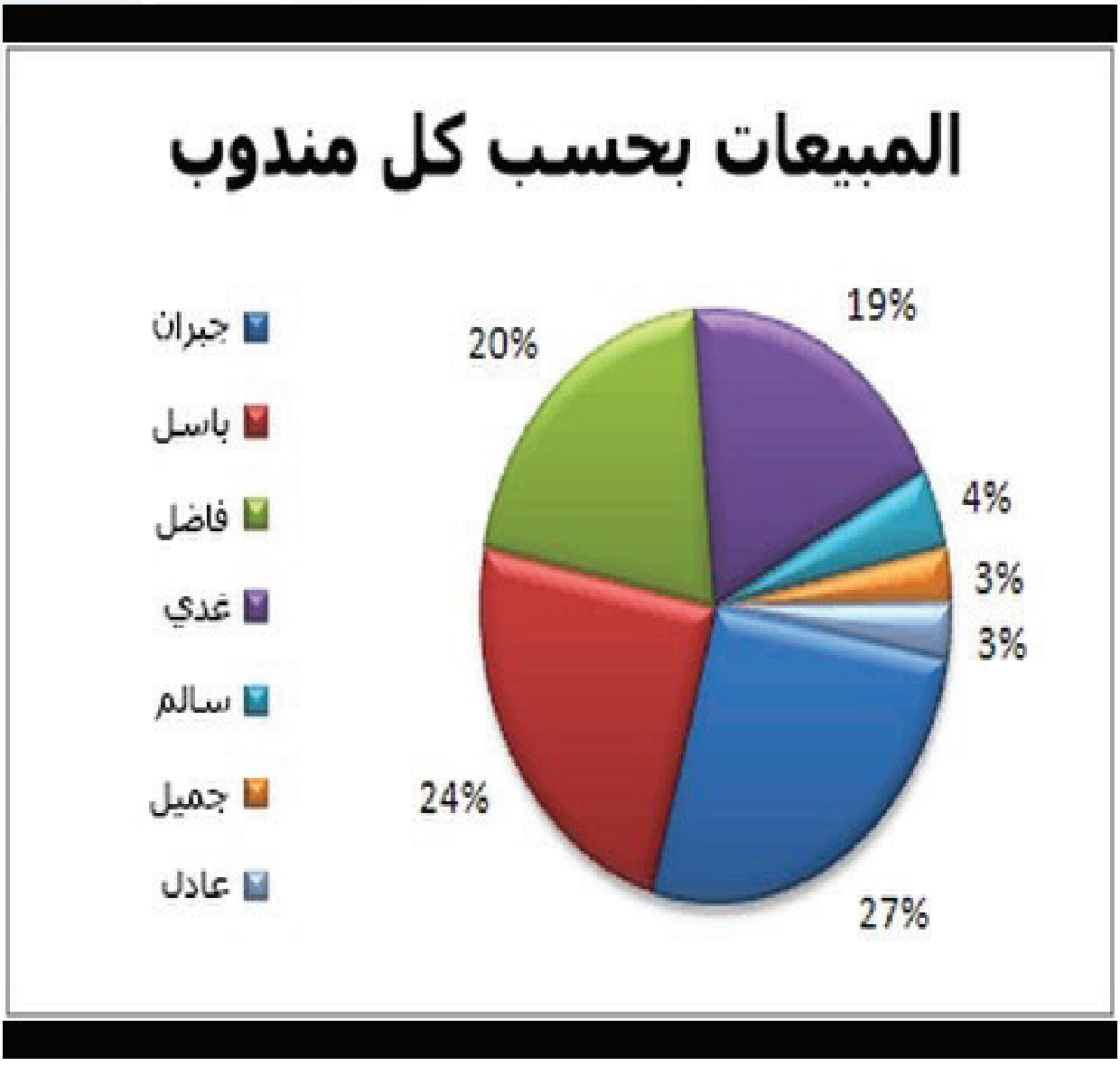
المبيعات بحسب كل مندوب
جبران
باسل
فاضل
عدي
سالم
جميل
عادل
19%
4%
3%
3%
27%
24%
20%


ترتيب المجموعة السادسة
1
كرواتيا
4
نقاط
2
المغرب
4
نقاط
3
بلجيكا
3
نقاط
4
كندا
0
نقطة

الإنفوغراف رقم (8)

الصلوات والأوقات والأرقام

الصلوات الخمس والسنن الرواتب

عدد ركعات السنة القبلية	الصلاة	عدد الركعات	عدد ركعات السنة البعدية
٢	الفجر	٢	—
٢ + ٢	الظهر	٤	٢
—	العصر	٤	—
—	المغرب	٣	٢
—	العشاء	٤	٢

الإنفوغراف رقم (9)

الخضراوات والفواكه والأسعار



100

رسم بياني

الإنفوغراف رقم (10)

الروتين اليومي



رحلة


عبر الزمن للسياحه والسفر
Sponsored
اجمل الرحلات السياحة مع #عبر_الز...See more
اسطنبول يومياً
4 أيـام 259 JD
5 أيـام 269 JD
6 أيـام 279 JD
8 أيـام 299 JD
شامل
* رحلة صبنجا ومعشوقية
وشلالات محمودية
* رحلة سهرة عشاء على البسفور
* رحلة جزر الاميرات
عبر الزمن
للسياحة والسفر

فصول السنة


TOURISM LOVERS
let's explore
اختر الوقت المناسب للمكان المناسب!
الصيف
Summer
من 06/21 يونيو الى 09/22 سبتمبر
مناسبة للسفر في الصيف
أوروبا
تركيا
المالديف
موريشوس
سيشل
اليابان
الخريف
autumn
من 09/23 سبتمبر الى 12/20 ديسمبر
مناسبة لسفر في الخريف
اوروبا
تركيا
موريسوش
سيشل
الصين
اليابان
لوس انجلوس
جنوب افريقيا
الشتاء
winter
من 12/21 ديسمبر الى 03/20 مارس
مناسبة لسفر في الشتاء
استراليا
لوس انجلوس
فلوريدا امريكا
جنوب افريقيا
جنوب شرق اسيا
المالديف
الربيع
spring
من 03/21 مارس الى 06/21 يونيو
مناسبة لسفر في فصل الربيع
اوروبا
جنوب شرق اسيا
جنوب افريقيا
المالديف
الصين
اليابان
كوريا

الإنفوغراف رقم (13)

السياحة والسفر



الإنفوغراف رقم (14)

أدوات كهربائية



الإنفوغراف رقم (15)

الدراسة

عدد الطلاب في مقابل المعلمين

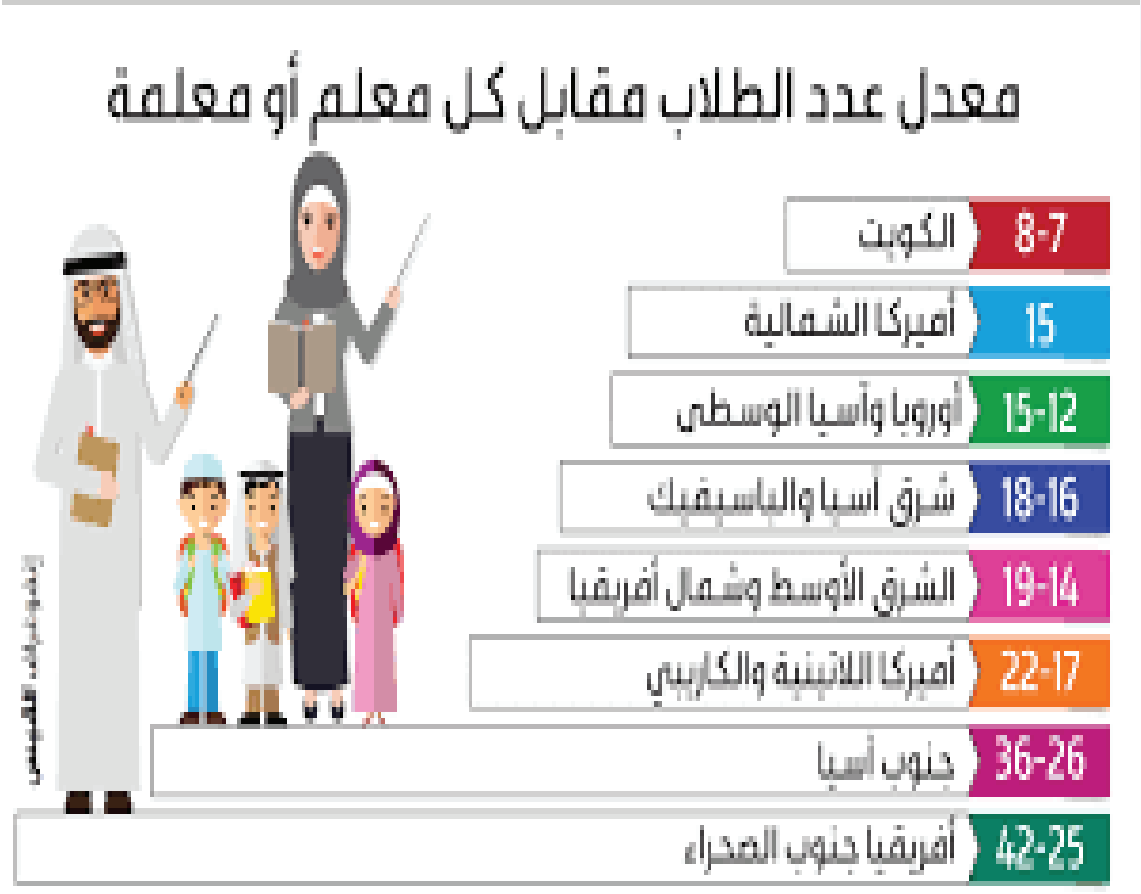

100

رسم بياني

الإنفوغراف رقم (61)

الرياضة



الإنفوغراف رقم (17)

صفوفي المفضلة في المدرسة

على الترتيب



100

رسم بياني

الإنفوغراف رقم (18)

السنوات



الإنفوغراف رقم (19)

السياحة



الإنفوغراف رقم (20)

مال وأعمال وبلاد



الإنفوغراف رقم (21)

مهن وأعمال



الإنفوغراف رقم (22)

شركات الطيران



الدّول العربية

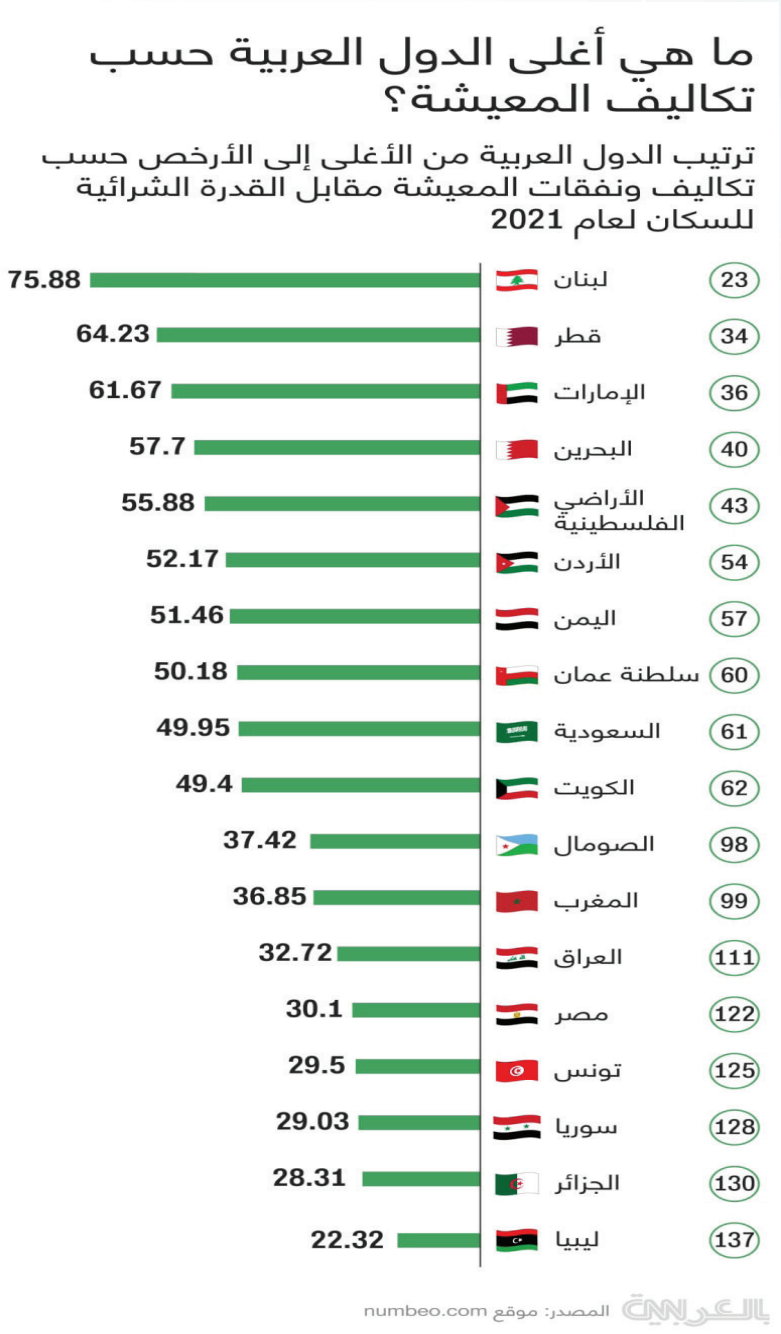

100
رسم بياني

الإنفوغراف رقم (24)

الهوايات

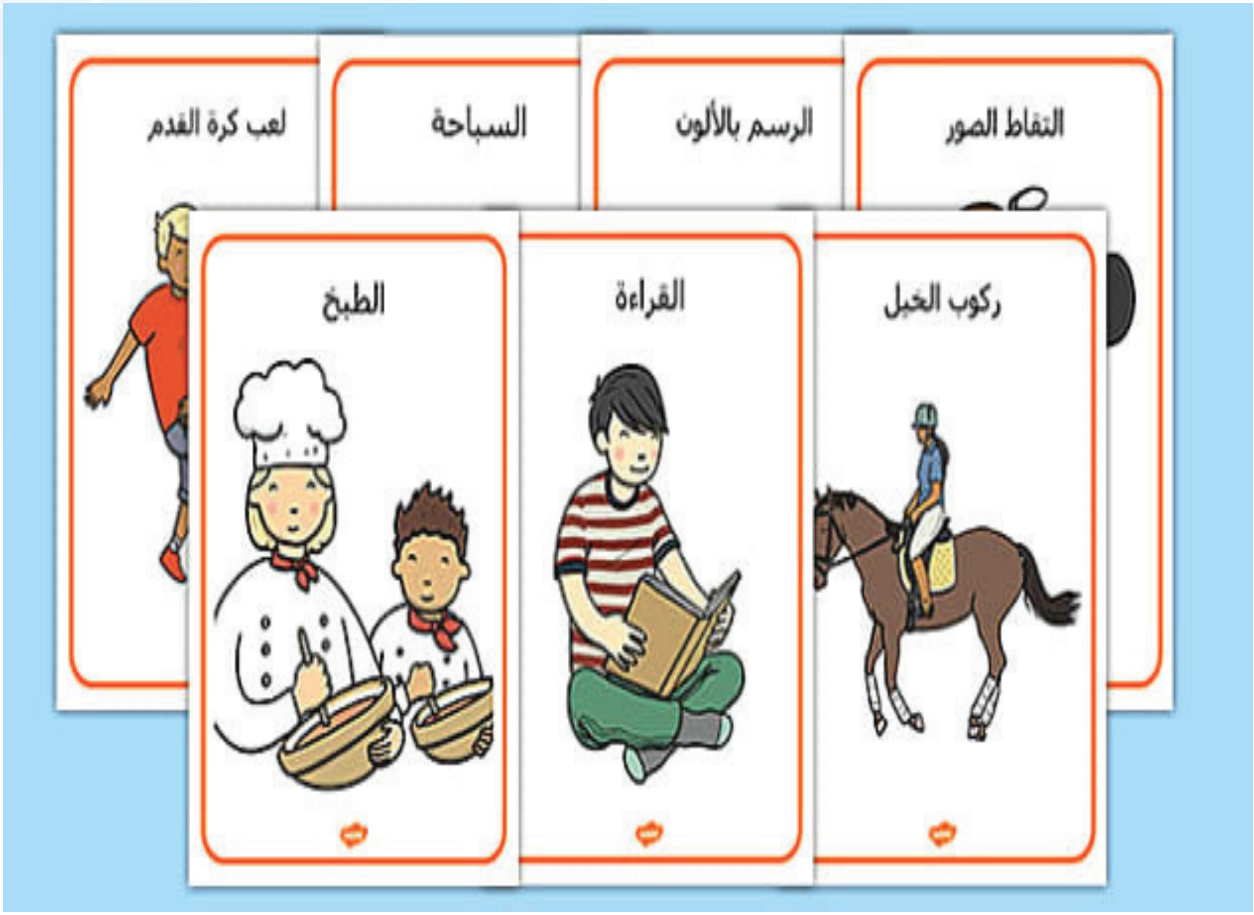

الإنفوغراف رقم (25)

مأكولات عربية



100

رسم بياني

المستوي
المتوسط

الإنفوغراف رقم (26)

الروتين اليومي



100
رسم بياني

الإنفوغراف رقم (27)

المهن والأعمال



المصدر: وكالات ومواقع عربية

الإنفوغراف رقم (28)

الهوايات: المشي

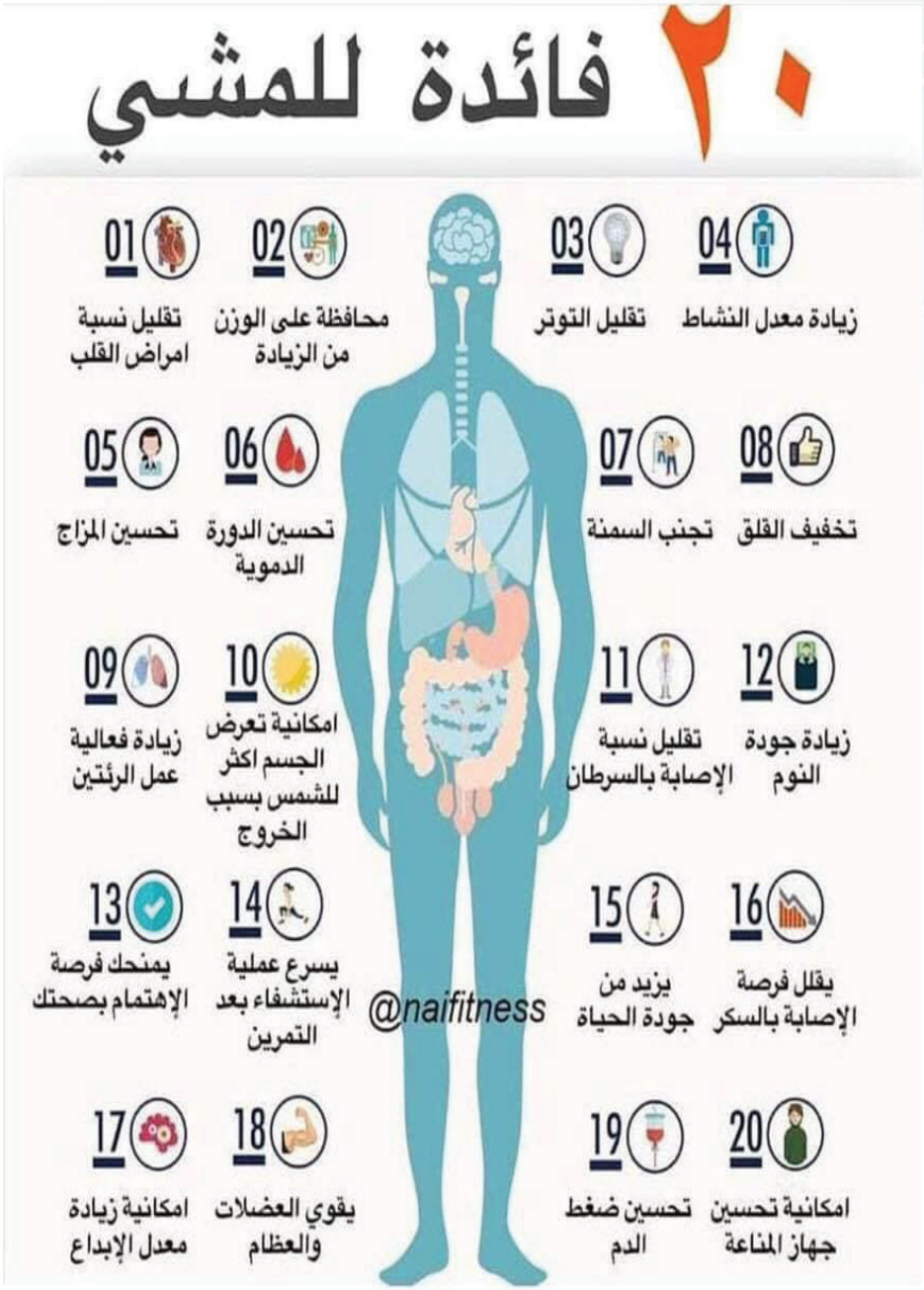

الإنفوغراف رقم (29)

بداية العام الدراسي



الإنفوغراف رقم (30)

الزواج والطلاق

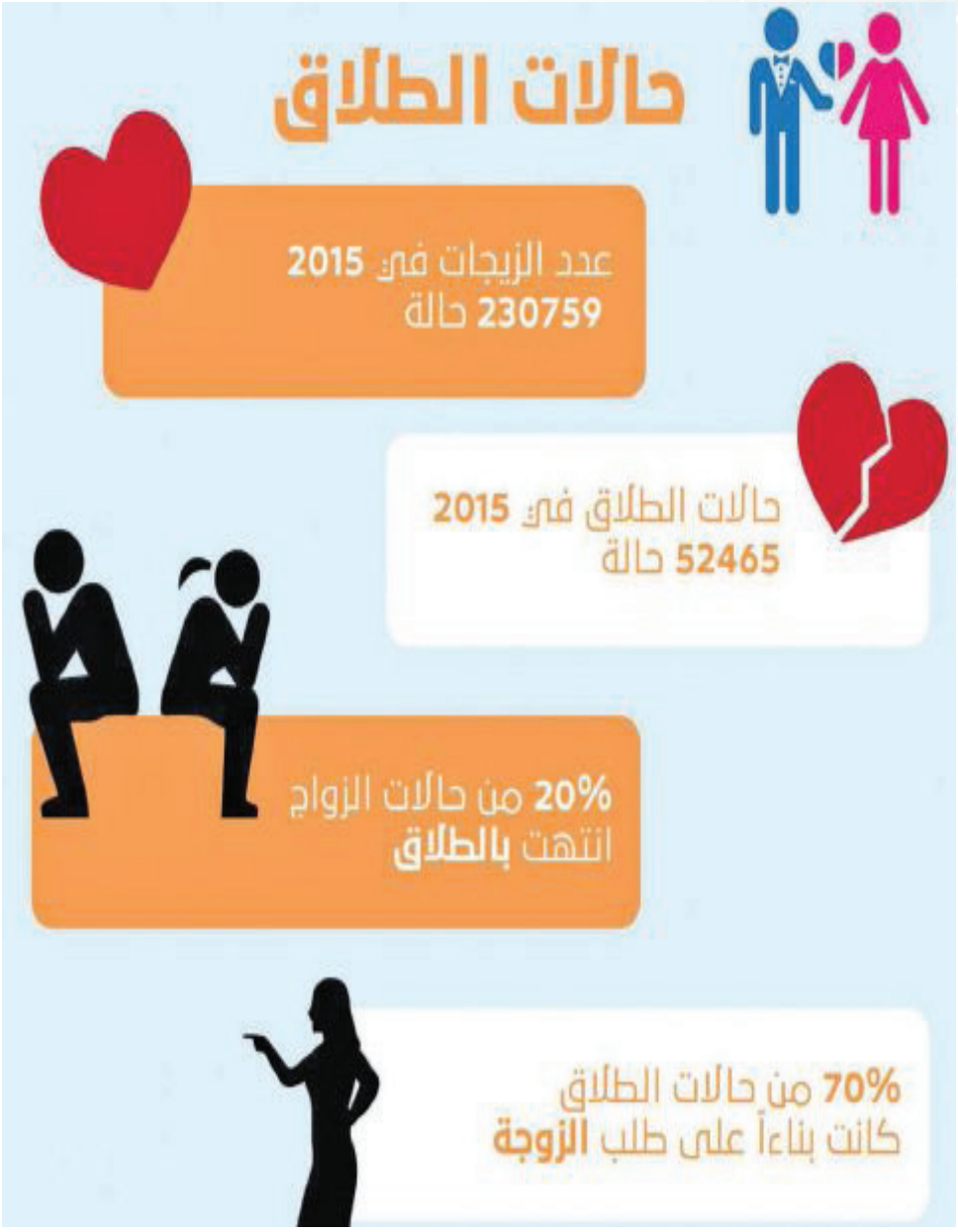

الإنفوغراف رقم (31)

الدخل والراتب
في الأردن

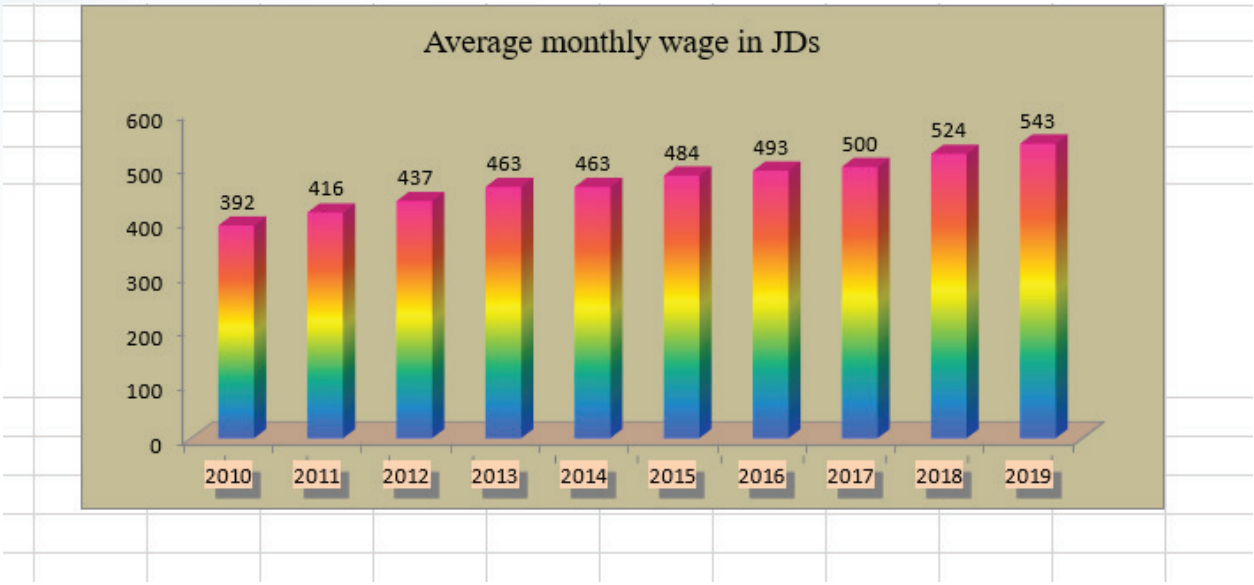

الإنفوغراف رقم (32)

أكثر الأغنياء في العالم



الإنفوغراف رقم (33)

أفضل البلاد في جودة الحياة



الإنفوغراف رقم (34)

الحج

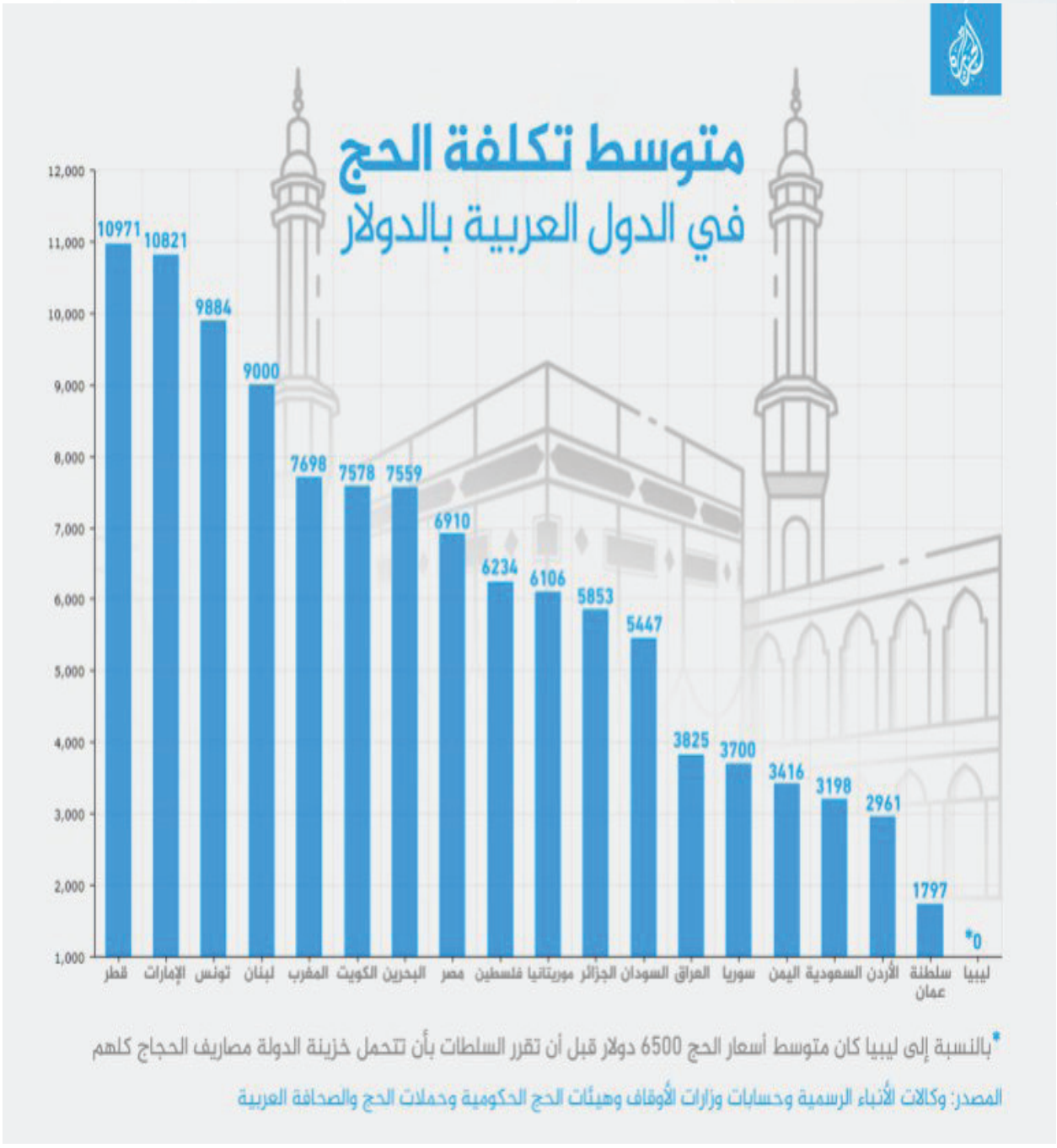

100
رسم بياني

الإنفوغراف رقم (35)

العلامات التجارية

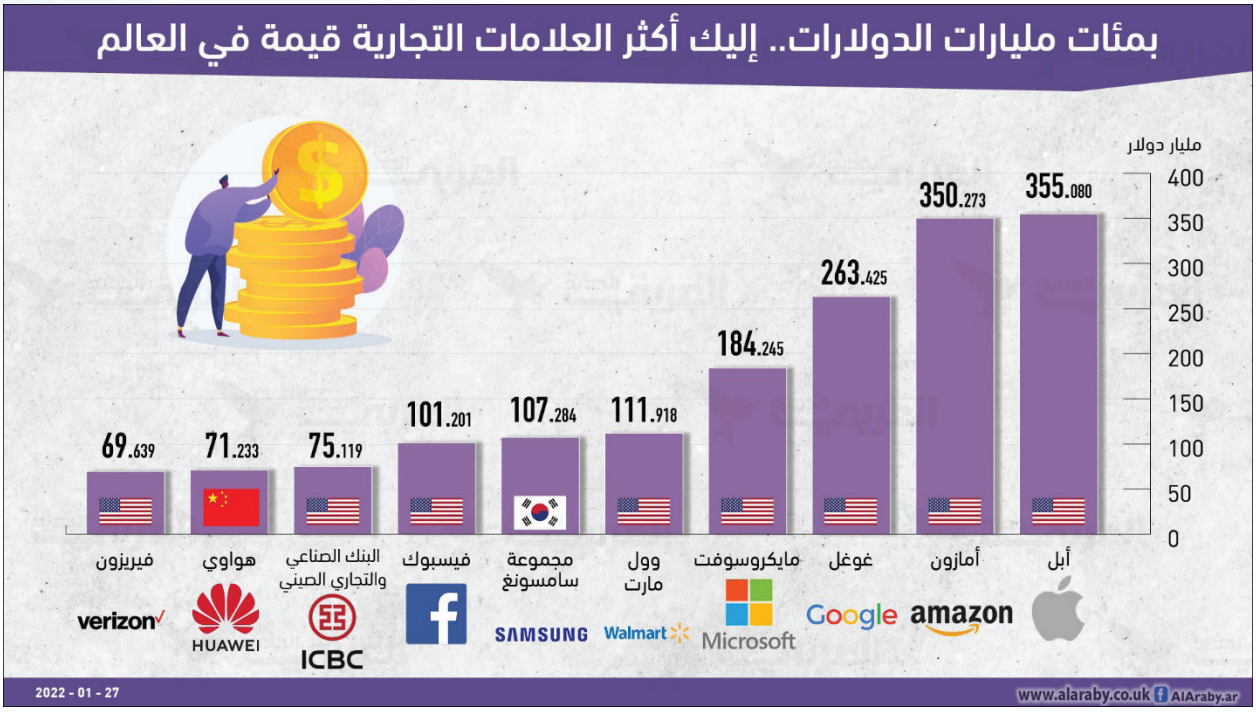

الإنفوغراف رقم (36)

أكثر اللغات استخدمًا

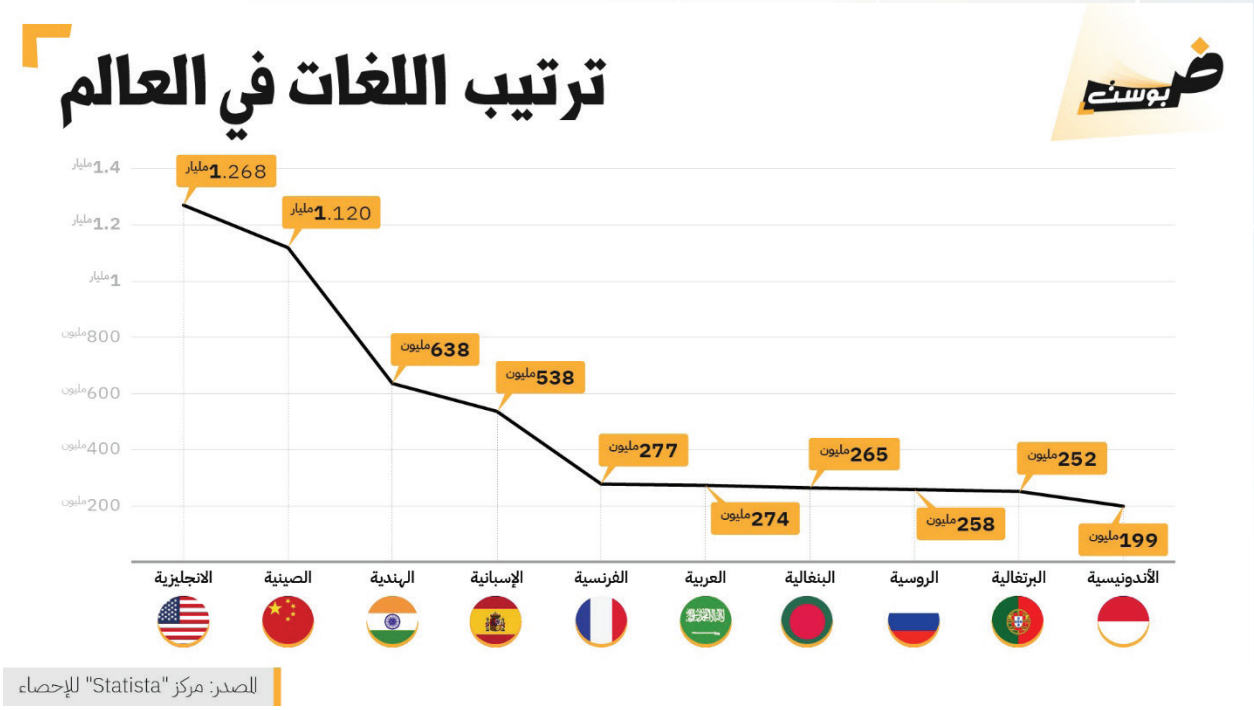

المصدر: مركز "Statista" للإحصاء


فيتو
ترتيب هدافي المنتخبات العربية
في تاريخ كأس العالم
3 أهداف
سامي الجابر
السعودية
هدفين
محمد صلاح
مصر
هدفين
عبدالرحمن فوزي
مصر
هدفين
وهبي الخرزي
تونس
هدفين
صالح العصاد
الجزائر
هدفين
عبدالرزاق خير
المغرب
هدفين
فؤاد أنور
السعودية
هدفين
عبد الجيل حدا
المغرب
هدفين
صلاح الدين بصير
المغرب
هدفين
إسلام سليماني
الجزائر
هدفين
عبد المؤمن جابو
الجزائر
إعداد: يوسف الفقي/ تصميم: أحمد عبد الله
www.vetogate.com



100
رسم بياني

الإنفوغراف رقم (39)

الحيونات الأليفة



100
Infographic

الإنفوغراف رقم (40)

أفضل شركات الطيران



رسم بياني

السيارات والبيئة



الإنفوغراف رقم (42)

السكن



100

رسم بياني

الإنفوغراف رقم (43)

عادات صباحية



الإنفوغراف رقم (44)

أسعار الذهب



الإنفوغراف رقم (45)

الاقتصاد العربي



الإنفوغراف رقم (46)

احتفالات رأس السنة



100
رسم بياني

الإنفوغراف رقم (47)

اللغة العربية



الإنفوغراف رقم (48)

استهلاك السلع الغذائية



100

رسم بياني

الإنفوغراف رقم (49)

ممارسات يومية جيدة



الإنفوغراف رقم (50)

فوائد الرياضة



رسم بياني

المستوي
المتقدم



100
رسم بياني

الإنفوغراف رقم (52)

وصف تجربة



جامعات


map
خريطة الأخبار NEWS
MORABB ASSOCIATION POST
www.mapnews.com
إعداد: رشا حسن
تصميم: أحمد أبوعميره
19
جامعة سعودية
تتصدر أفضل الجامعات العربية
الترتيب عربيًا
1 جامعة الملك فهد للبترول والمعادن 1
2 جامعة الملك سعود 3
3 جامعة الملك عبد العزيز 4
4 جامعة أم القرى 18
5 جامعة الملك خالد (عسير) 21
6 جامعة الملك فيصل(الأحساء) 22
7 جامعة الإمام محمد بن سعود 35
8 جامعة الفيصل بالرياض 37
9 جامعة الأمير سلطان بالرياض 40
10 جامعة القصيم 46
الترتيب عربيًا
11 جامعة الدمام 51
12 الجامعة الإسلامية بالمدينة المنورة 51
13 جامعة نجران 57
14 كلية دار الحكمة للبنات 71
15 جامعة طيبة 71
16 جامعة الطائف 81
17 جامعة المجمعة 91
18 جامعة الأميرة نورة 91
19 جامعة الأمير محمد بن فهد (الشرقية) 91
9 معايير للتصنيف
30 % السمعة الأكاديمية
20 % سمعة الموظفين
20 % نسبة الطلاب إلى أعضاء هيئة التدريس
10 % تأثير شبكة الإنترنت حسب مقاييس الإنترنت
5 % نسبة الموظفين من حملة الدكتوراه
5 % اقتباسات البحثية للأوراق البحثية
5 % الإسهامات البحثية لكل عضو هيئة تدريس حسب نظام
2.5 % نسبة أعضاء هيئة التدريس الدوليين
2.5 % نسبة الطلاب الدوليين

الإنفوغراف رقم (54)

النوم والأرق



الإنفوغراف رقم (55)

الذكاء العاطفي




منصة رقمية جديدة
لتشجيع الاستثمارات الصناعية
وزارة الصناعة والثروة المعدنية
Ministry of Industry and Mineral Resources
وزارة الصناعة والثروة المعدنية تعلن عن منصتها الرقمية
لخدمة المستثمرين في قطاعي الصناعة والتعدين
تضم المنصة الجديدة:
26
خدمة تقنية تقدمها الوزارة بشكل مباشر تحت اسم "mim"
31
خدمة تقنية تقدمها منظومة الصناعة والثروة المعدنية "mim +"
14
خدمة تقنية تقدمها الجهات الحكومية الشريكة "mim + +"
50
خدمة يستفيد منها شركاء الوزارة
الأهداف:
تحفيز الاستثمارات الصناعية
توفير بيئة صناعية مستقرة
تعزيز المنافسة محليًّا ودوليا
رفع قيمة المحتوى المحلي
دعم المنتجات المحلية
www.al-jazirah.com
@al_jazirah @Aljazirahnp
الجزيرة

الإنفوغراف رقم (57)

الرعاية الصحية



طريق السعادة



الإنفوغراف رقم (59)

الفرق بين الإنفولنزا وكوفيد 19



100
رسم بياني

الإنفوغراف رقم (60)

كيف أنجح في عملي؟



الإنفوغراف رقم (61)

التفكير السلبي



100
رسم بياني

الإنفوغراف رقم (62)

التنمر الإلكتروني



الإنفوغراف رقم (63)

إيجابيات قضاء الوقت مع الأسرة



الإنفوغراف رقم (64)

البطالة

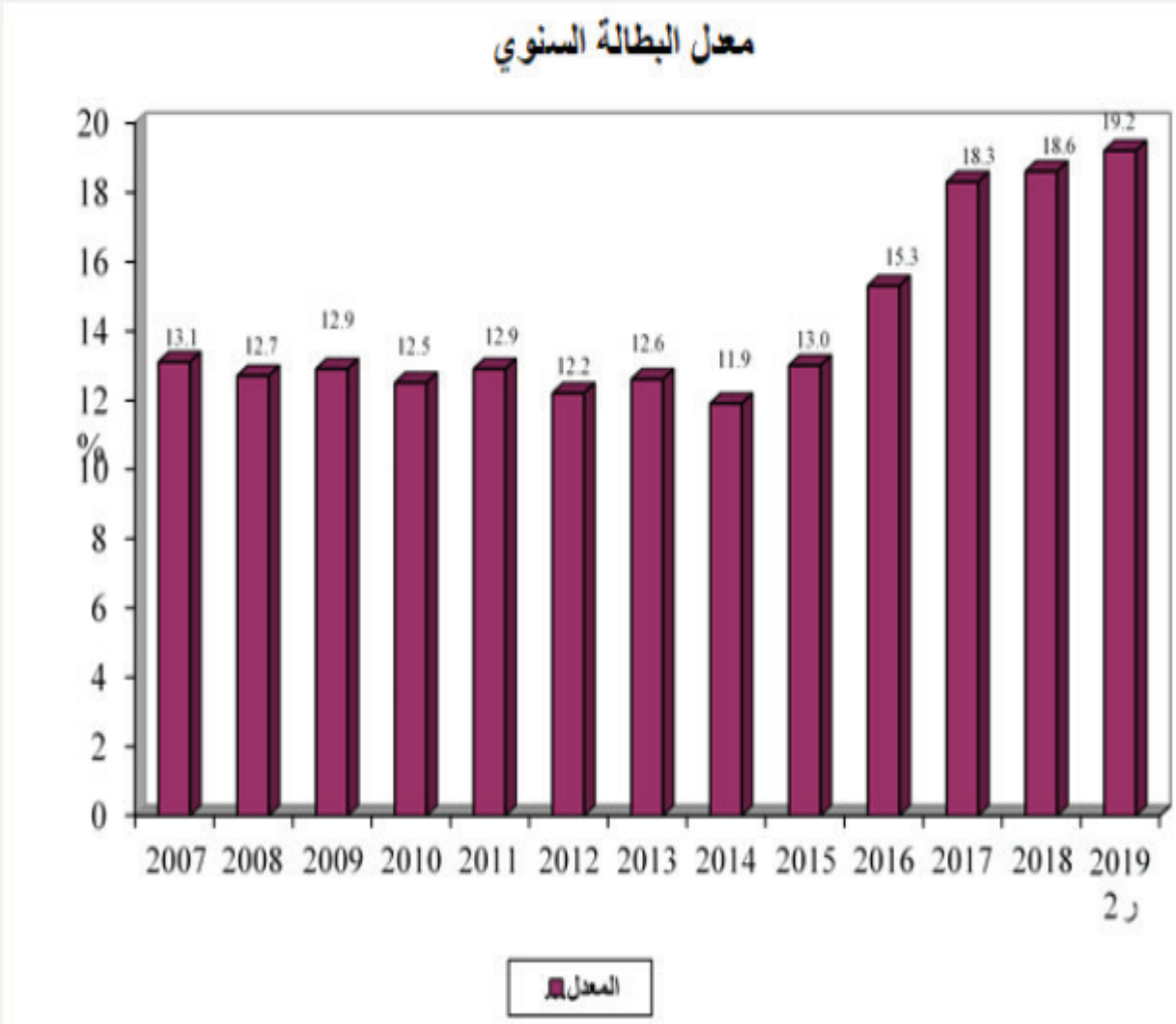

الإنفوغراف رقم (65)

بيان وزاري



100
رسم بياني

الإنفوغراف رقم (66)

التعلّم الإلكتروني

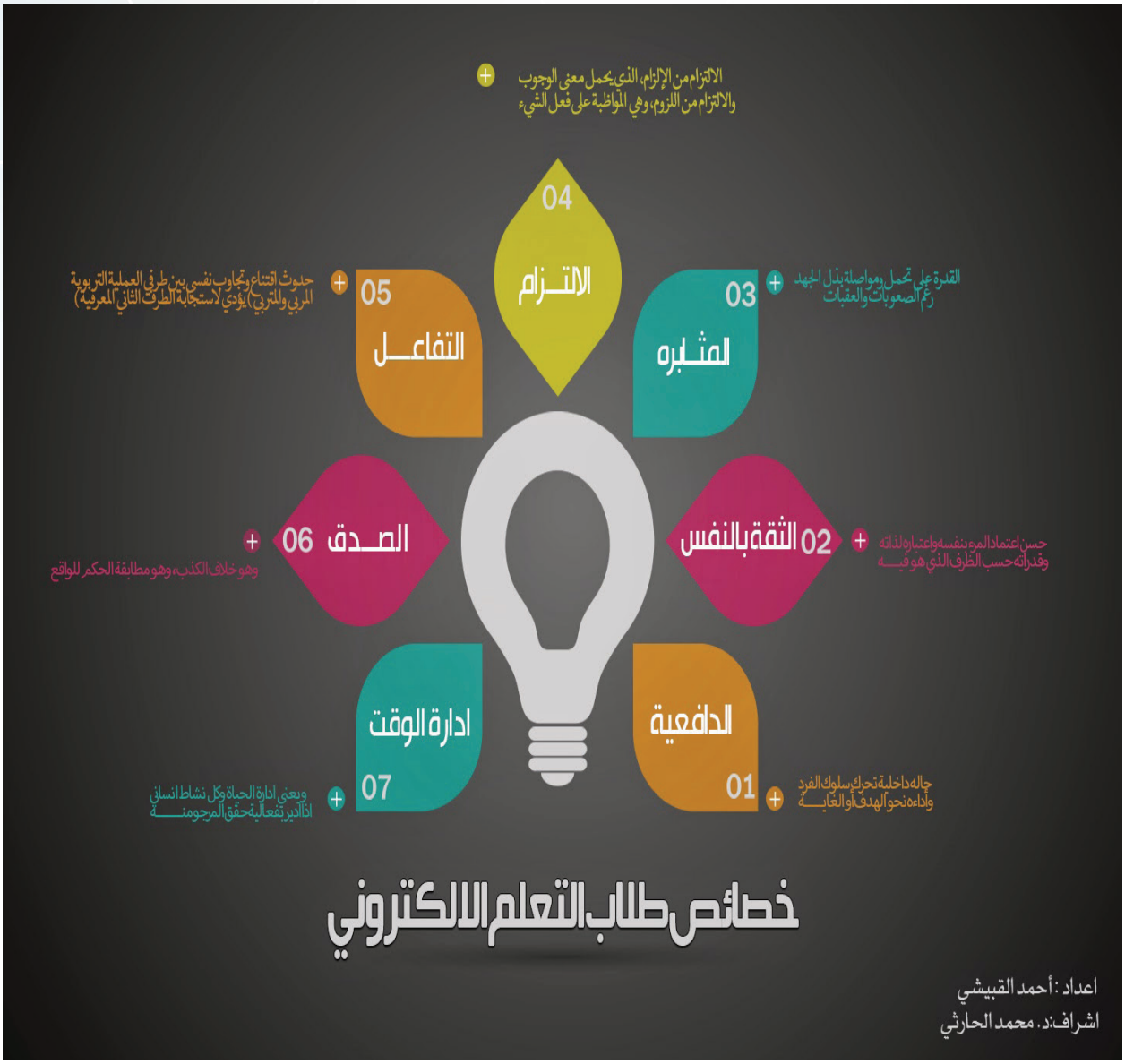

الإنفوغراف رقم (67)

الاقتصاد المصري

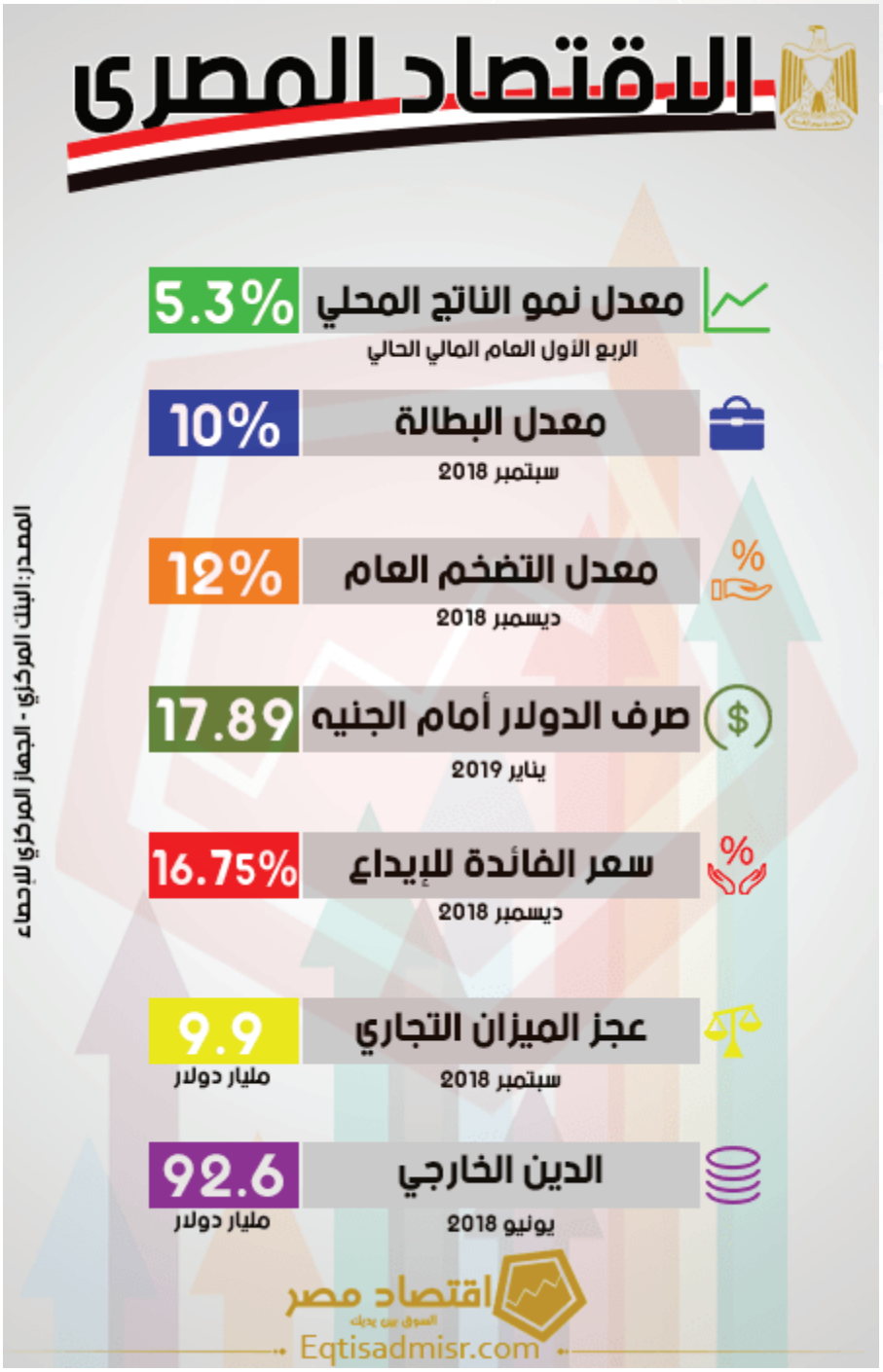

100
رسم بياني

الإنفوغراف رقم (68)

فن إدارة الوقت



الإنفوغراف رقم (69)

مكافحة زيادة الوزن



100

رسم بياني

الإنفوغراف رقم (70)

مهارات التفكير الإيجابي



الإنفوغراف رقم (71)

أطعمة صحية تخفف التوتر



١٥٥
رسم بياني

تقرير صحي

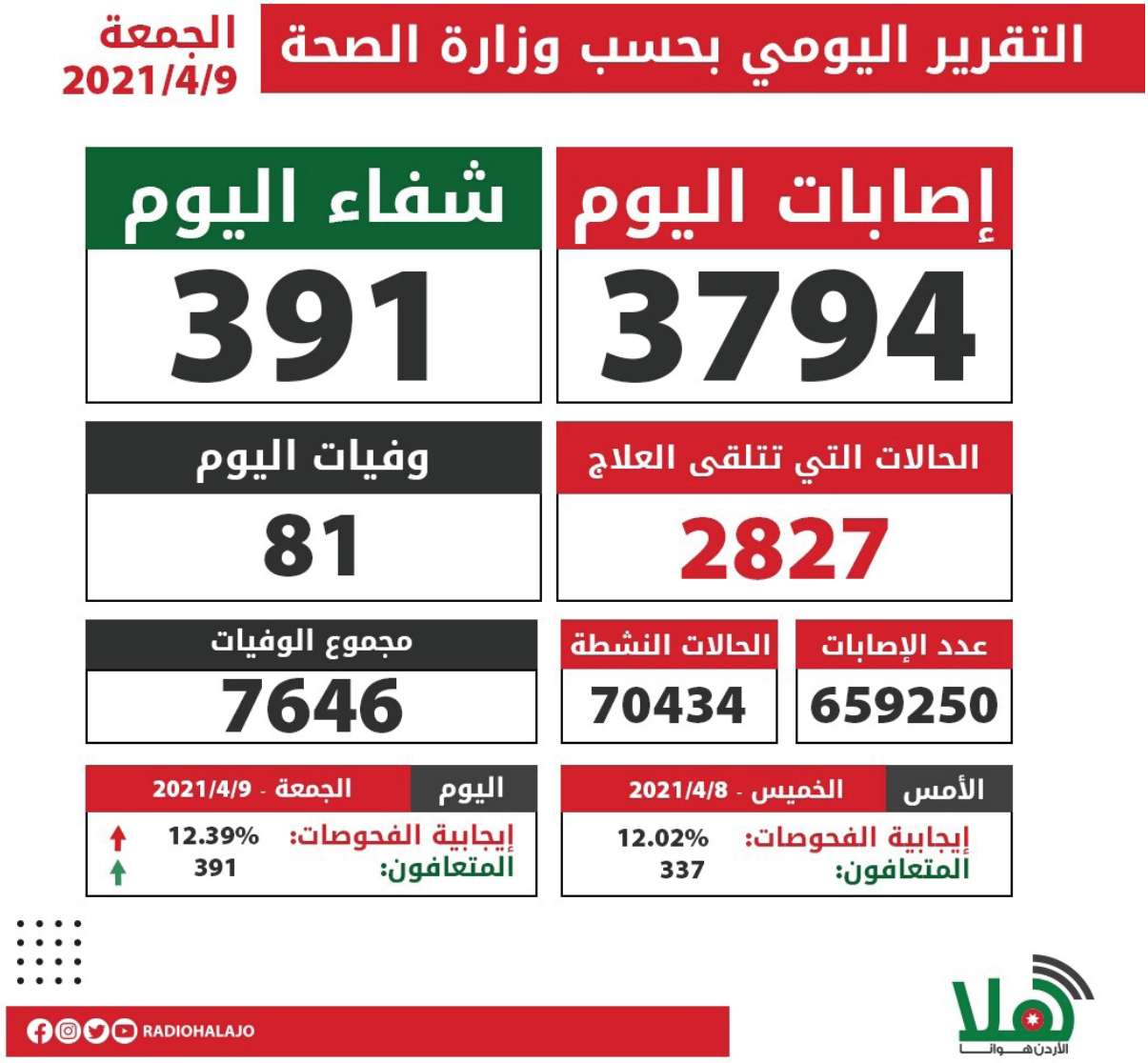
التقرير اليومي بحسب وزارة الصحة
الجمعة 2021/4/9
إصابات اليوم
3794
شفاء اليوم
391
الحالات التي تتلقى العلاج
2827
وفيات اليوم
81
عدد الإصابات
659250
الحالات النشطة
70434
مجموع الوفيات
7646
الأمس
الخميس - 2021/4/8
إيجابية الفحوصات: 12.02%
المتعافون: 337
اليوم
الجمعة - 2021/4/9
إيجابية الفحوصات: 12.39%
المتعافون: 391
RADIOHALAJO
هلا الأردن هوانا

الإنفوغراف رقم (73)

علامات تجارية



الإنفوغراف رقم (74)

الألعاب الإلكترونية



الإنفوغراف رقم (75)

شركات الاتصالات



100

رسم بياني

الإنفوغراف رقم (76)

إمبراطورية الفيسبوك



الإنفوغراف رقم (77)

تكنولوجيا المعلومات



الإنفوغراف رقم (78)

مقارنة رياضية



الإنفوغراف رقم (79)

كوفيد 19



الإنفوغراف رقم (80)

التكسي الطائر



كأس العالم في قطر ..الأكثر إنفاقًا



الإنفوغراف رقم (82)

التحويلات المالية



الإنفوغراف رقم (83)

أسوأ مدن العالم للعيش والعمل



الأمن الدولي



الإنفوغراف رقم (85)

الهجرة

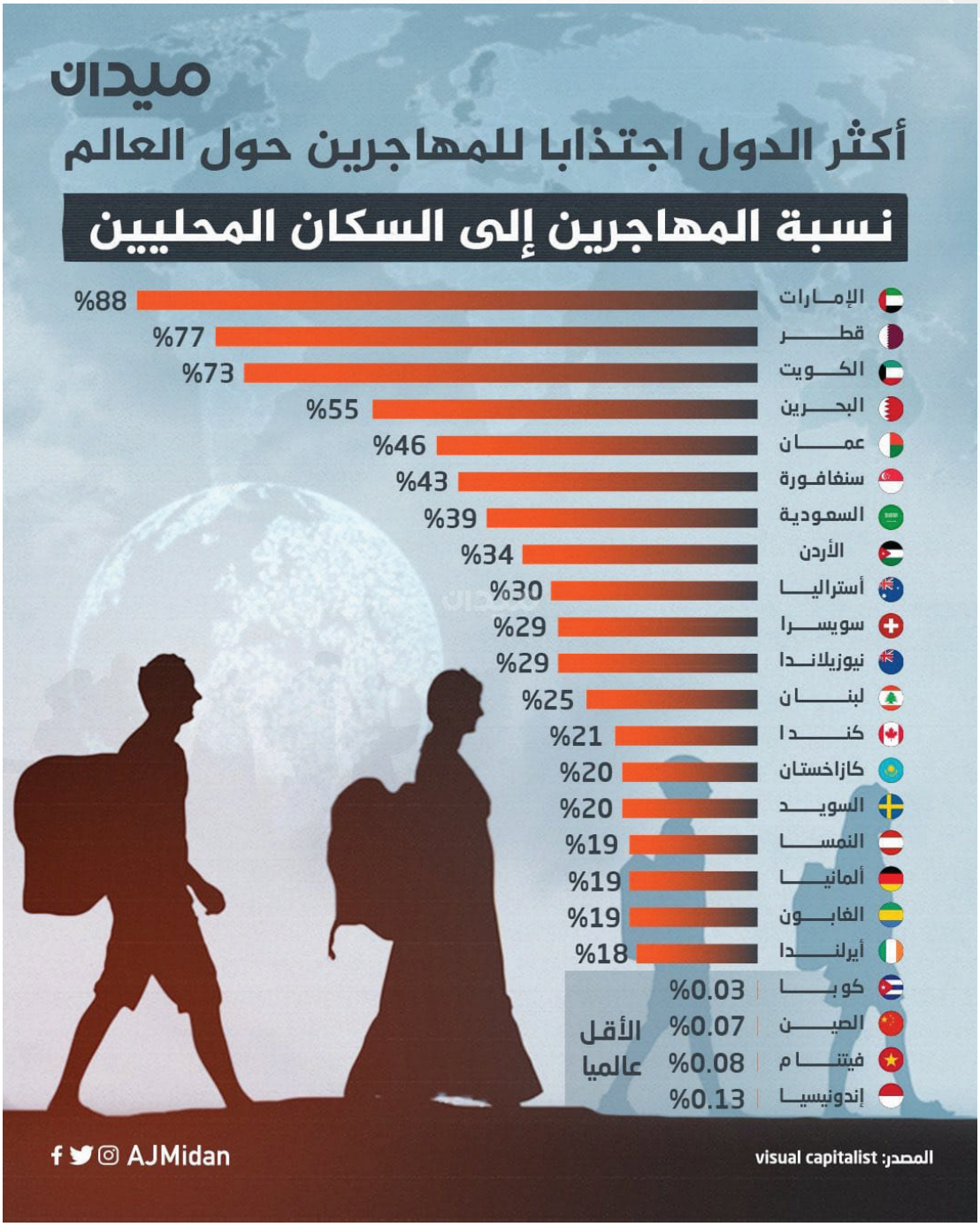

رسم بياني

الإنفوغراف رقم (86)

إدمان الإنترنت

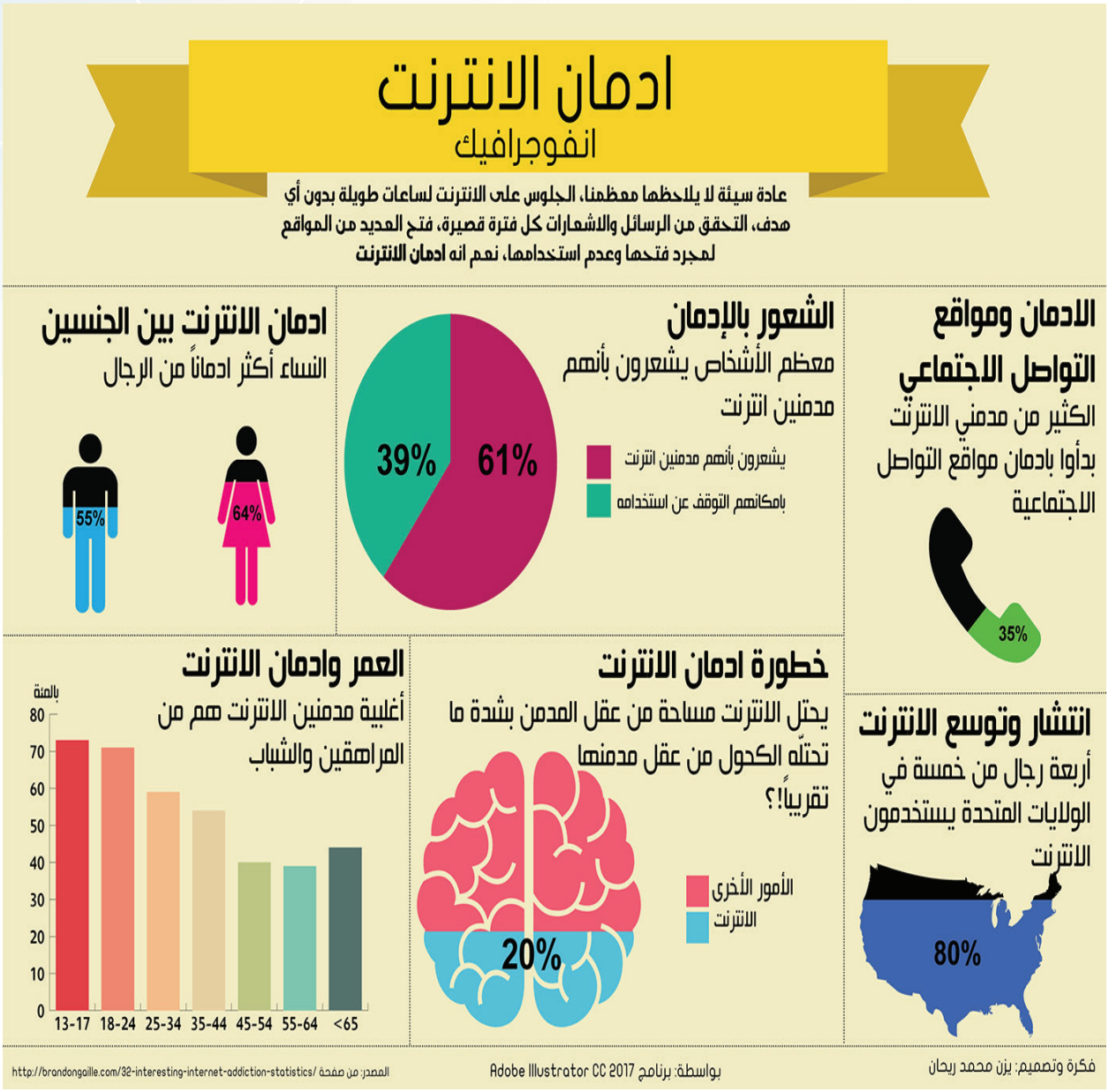

الإنفوغراف رقم (78)

الطاقة المتجددة



100

رسم بياني

الإنفوغراف رقم (88)

التجارة العالمية




BOOM
UNITED
طائرات ركاب أسرع من الصوت 2025
أعلنت يونايتد إير لاينز الأمريكية عن
شراء 15 طائرة أسرع من الصوت
OVERTURE
الطائرات من إنتاج بوم سوبر سونيك BOOM
ستسلم في 2025
أولوية شراء 35 طائرة إضافية
ستدخل الخدمة التجارية في 2029
ستدخل الخدمة التجارية في 2029
المواصفات:
أسرع من الصوت
سرعتها 1.7 ماخ (2092 كم/ساعة)
اختصار زمن الرحلات التجارية إلى النصف
تطير على ارتفاع 18.2 ألف متر
تعمل بوقود مستدام بـ 100%
شاشات ترفيه في المقاعد
مساحة شخصية واسعة
جميع تقنيات الاتصال
ربط أكثر من 500 وجهة في ما يقارب نصف ساعة
أول طائرة تجارية كبيرة تحقق صفر كربون
الجزيرة
www.al-jazirah.com
@al_jazirah @Aljazirahnp

الإنفوغراف رقم (90)

تنشيط الأطفال



الإنفوغراف رقم (19)

الرياضة



100
رسم بياني

أفلام


فيلم
Annette
أنّيت
يصوّر الفيلم تلقّي العائلة المكـــونة من المقدّم هنـري وزوجته مغـــنية الأوبرا آن وابنتهمـــا ذات العامين مفـاجأة صادمة تغير مجرى حيـــاتهم كليًا
ANNETTE
UN FILM DE
LEOS CARAX
ACTUELLEMENT AU CINÉMA
التصنيف
درامـــي
موسيقي
رومنـسي
التقييم
7
من 10
الإيرادات
2
مليون دولار
يعرض في السعودية
الخميس
12\8\2021
آدم درايفر
ماريون كوتيار
Annette
هو الفيلم الافتتاحي لمهرجان كان السينمائي 2021
www.al-jazirah.com
الجزيرة

الذهب الأسود



الإنفوغراف رقم (94)

اليوم العالمي للشباب



الإنفوغراف رقم (95)

بيئة العمل الآمنة



100
رسم بياني

الإنفوغراف رقم (96)

الاقتصاد السعودي



الإنفوغراف رقم (97)

القهوة بين العادات والعلم



رسم بياني

الإنفوغراف رقم (98)

التغير المناخي



الإنفوغراف رقم (99)

التسوق عبر الإنترنت في العالم العربي

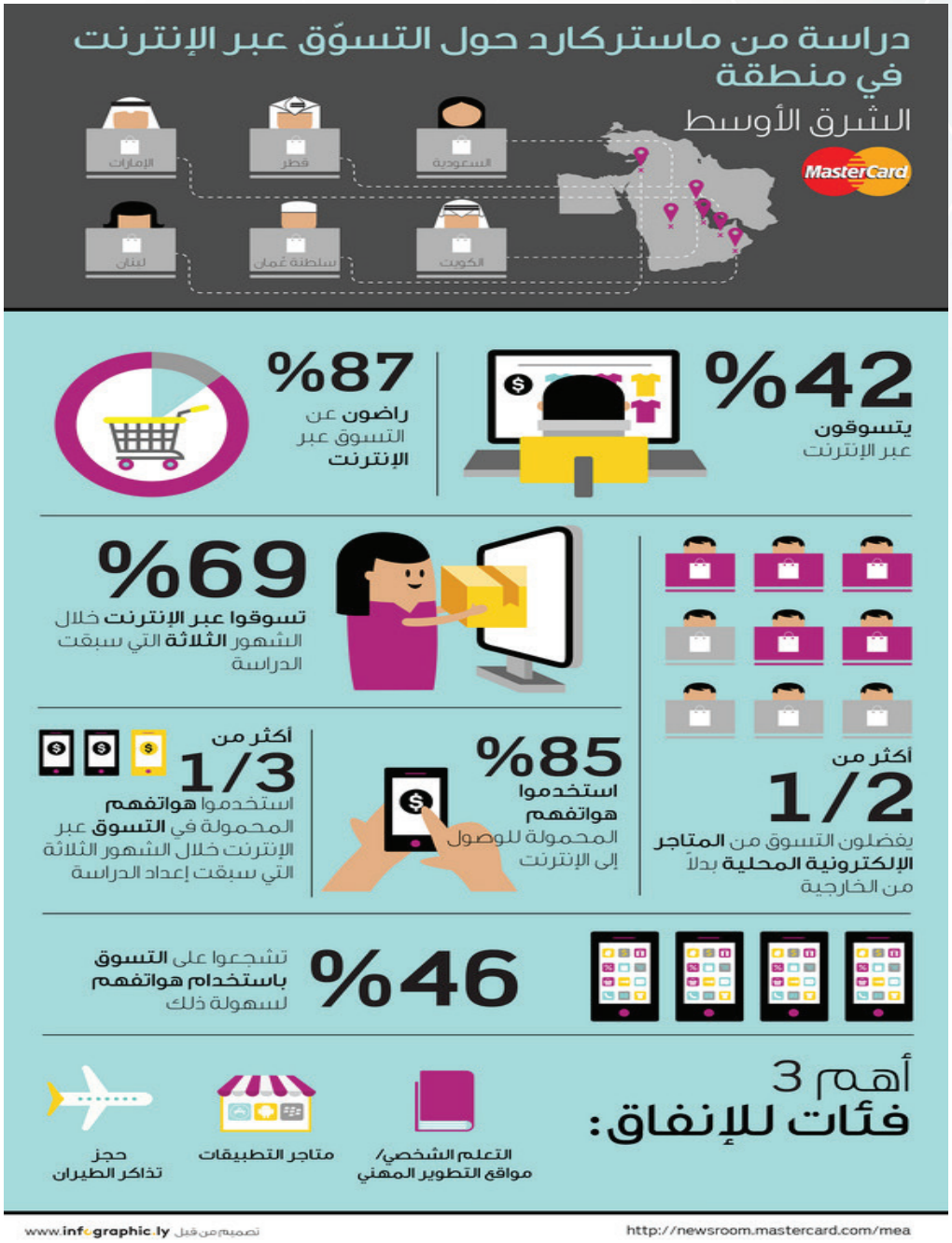

الإنفوغراف رقم (100)

حال العالم على الفضاء الأزرق



100
Infographic

الفهـــــرس

المستوى المبتدئ

1.	مَنْ أنا؟	10
2.	أيام الأسبوع	11
3.	أفراد الأسرة	12
4.	شقة للإيجار	13
5.	من طعامي الصحي	14
6.	بلاد وأرقام	15
7.	أسماء وأرقام	16
8.	الصلوات والأوقات والأرقام	17
9.	الخضراوات والفواكه والأسعار	18
10.	الروتين اليومي	19
11.	رحلة	20
12.	فصول السنة	21
13.	السياحة والسفر	22
14.	أدوات كهربائية	23
15.	الدراسة	24
16.	الرياضة	25
17.	صفوفي المفضلة في المدرسة	26
18.	السنوات	27
19.	السياحة	28
20.	مال وأعمال وبلاد	29
21.	مهن وأعمال	30

22. شركات الطيران 31
23. الدّول العربية 32
24. الهوايات 33
25. مأكولات عربية 34

المستوى المتوسط

26. الروتين اليومي 36
27. المهن والأعمال 37
28. الهوايات: المشي 38
29. بداية العام الدراسي 39
30. الزواج والطلاق 40
31. الدخل والراتب 41
32. أكثر الأغنياء في العالم 42
33. أفضل البلاد في جودة الحياة 43
34. الحج 44
35. العلامات التجارية 45
36. أكثر اللغات استخدمًا 46
37. الرياضة والرياضيون 47
38. السكن والعقارات 48
39. الحيونات الأليفة 49
40. أفضل شركات الطيران 50
41. السيارات والبيئة 51
42. السكن 52
43. عادات صباحية 53

44. أسعار الذهب 54
45. الاقتصاد العربي 55
46. احتفالات رأس السنة 56
47. اللغة العربية 57
48. استهلاك السلع الغذائية 58
49. ممارسات يومية جيدة 59
50. فوائد الرياضة 60

المستوى المتقدم

51. العمل 62
52. وصف تجربة 63
53. جامعات 64
54. النوم والأرق 65
55. الذكاء العاطفي 66
56. منصات رقمية 67
57. الرعاية الصحية 68
58. الحريات السياسية 69
59. الانحرافات السلوكية 70
60. كيف أنجح في عملي؟ 71
61. التفكير السلبي 72
62. التنمر الإلكتروني 73
63. إيجابيات قضاء الوقت مع الأسرة 74
64. البطالة 75
65. بيان وزاري 76

66.	التعلّم الإلكتروني	77
67.	الاقتصاد المصري	78
68.	فن إدارة الوقت	79
69.	مكافحة زيادة الوزن	80
70.	مهارات التفكير الإيجابي	81
71.	أطعمة صحية تخفف التوتر	82
72.	تقرير صحي	83
73.	علامات تجارية	84
74.	الألعاب الإلكترونية	85
75.	شركات الاتصالات	86
76.	إمبراطورية الفيسبوك	87
77.	تكنولوجيا المعلومات	88
78.	مقارنة رياضية	89
79.	كوفيد 19	90
80.	التكسي الطائر	91
81.	كأس العالم في قطر ..الأكثر إنفاقا	92
82.	التحويلات المالية	93
83.	أسوأ مدن العالم للعيش والعمل	94
84.	الأمن الدولي	95
85.	الهجرة	96
86.	إدمان الإنترنت	97
87.	الطاقة المتجددة	98
88.	التجارة العالمية	90

89.	طيران المستقبل	91
90.	تنشيط الأطفال	92
91.	الرياضة	93
92.	أفلام	94
93.	الذهب الأسود	95
94.	اليوم العالمي للشباب	96
95.	بيئة العمل الآمنة	97
96.	الاقتصاد السعودي	98
97.	القهوة بين العادات والعلم	99
98.	التغير المناخي	100
99.	التسوق عبر الإنترنت في العالم العربي	101
100.	حال العالم على الفضاء الأزرق	102


اتحاد معلمي العربية للناطقين بغيرها
UAT
Union Of Arabic Teachers For non-native speakers